

Source:

Hymni totius anni...

Rome: Basæ, 1581

RISM V1428

A d pre- ces nostras de- i- ta- tis aures De- us incli- na pi- e- ta-
te so- la: Suppli- cum vo- ta susci- pe pre- ca- mur fa- mu- li tu- i.

Tomás Luis de VICTORIA

(1548-1611)

Cantus
Re - - spi - - ce cle - - - - -

Altus
Re - spi - ce cle - - - - -

Tenor
Re - - -

Bassus

5
- - - - - mens, cle - - - - mens so - - li - o de - - -
- - - - - mens so - li - o de san - - -
- - spi - - ce cle - - - - mens so - - li - -
Re - spi - ce cle - - - - - mens so - li - o de san - - -

25

o te - ne - bras de - pel - le - pe -
te - ne - bras de - pel -
ne - bras de - pel - le - pe - cto - re
o te - ne - bras de - pel -

30

cto - re no - stro, pe - cto - re no - stro.
- le pe - cto - re no - stro.
no - stro, pe - cto - re no - stro.
- le pe - cto - re no - stro.

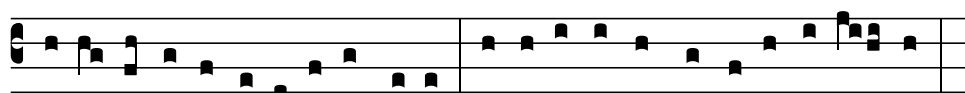

Crimi- na la-xa pi- e-ta-te multa ablu- e sordes, vincu-la disrum-pe:

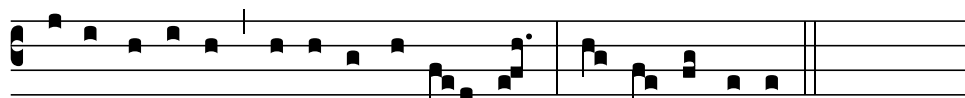

Parce pecca- tis, re- le- va ia- cen- tes dex- te- ra tu- a.

35

40

45

50

- mur al - ta sce - le - ris sub un - - - -
 - - - - ta sce - le - ris sub un - - - -
 - - - - ta sce - le - ris sub un - - - - da: - - - -
 - - - - ta sce - le - ris sub un - - - -

55

- - da: Bra - chi - o tu - - - -
 - - da: Bra - chi - o tu - - - - o tra -
 Bra - chi - o tu - - - - o, bra - chi - o tu - - - -
 - - da: Bra - chi - o tu - - - - o, bra - chi - o tu - - - -

60

- o tra - hi - mur ad cla - - - -
 hi - mur ad cla - - - - ra, tra - - hi - mur ad cla - - - -
 o tra - hi - mur ad cla - - - - ra, tra - - hi - mur ad cla - - - -
 - o tra - hi - mur ad cla - - - -

65

- ra si - de - ra cæ - li. si - de - ra cæ - li. si - de - ra cæ - li. si - de - ra cæ - li.

Christe lux ve-ra bo-ni-tas et vi-ta gaudi-um mundi pi-e-tas inmen-
sa Qui nos a morte ro-se-o salva- sti sangui- ne tu- o.

ATBar

In - se - re tu - um, in - se -
In - se - re tu -
In - se - re

76

- re tu - - - - - um pe - ti - mus a - mo - - - -

- um pe - - ti - mus a - mo -

- re tu - - - - - um - - - - - pe - - - ti - mus a - - -

81

- - - - rem: Men - ti - bus no - - - - - stris, men -

- - rem: Men - ti - bus no - - - - - stris, men - ti - bus

- - mo - - rem: - - - - - Men -

86

- ti - bus no - - - - - stris fi - de - i re - fun - de, fi - de -

no - - - - - stris fi - de - i re - fun -

- - - ti - - - - - bus no - stris - - - - - fi - de - i - - - - -

91

- i re - fun - - - - de, fi - de - i re - fun - - - - de: Lu -

- - - - de, fi - de - i - - - - re - fun - - - - - de: Lu -

- - - re - fun - - - - - de: - - - - -

96

- men æ - ter - - - - - num cha - ri - ta - tis au - - - - -
 - men æ - ter - - num, lu - - men æ - ter - num cha - ri - ta - tis
 Lu - - men æ - - ter - num

101

- - ge, cha - ri - ta - - tis au - ge
 au - - - - - ge, cha - ri - ta - tis au - - - - -
 cha - - ri - ta - - tis au - ge di - -

106

di - - le - - - - - cti - o - - - - nem.
 - - - - ge di - le - - - - cti - o - - - - - nem.
 - - - - le - - - - - cti - o - - - - - nem.

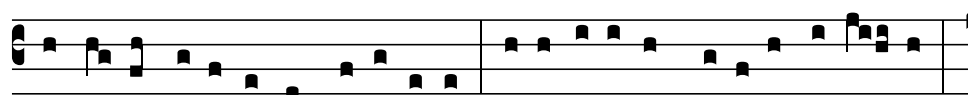

Tu no- bis dona fontem lacrima- rum Ie- iu- ni- o- rum forti- a mi- ni- stra

vi- ti- a carnis mil- li- a re- tun- de fra- me- a tu- a.

112

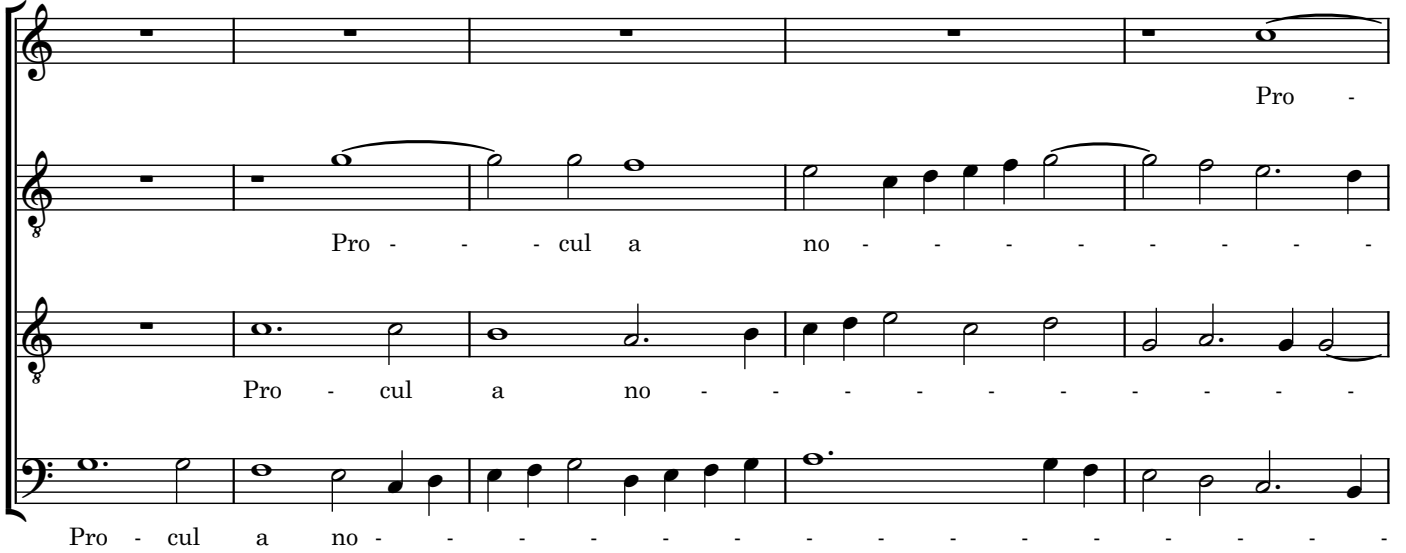

Pro - cul a no - bis per - fi - dus ab - si - stat: Sa - tan a tu -

117

- cul a no - bis per - fi - dus ab - si - stat: Sa - tan a tu -

122

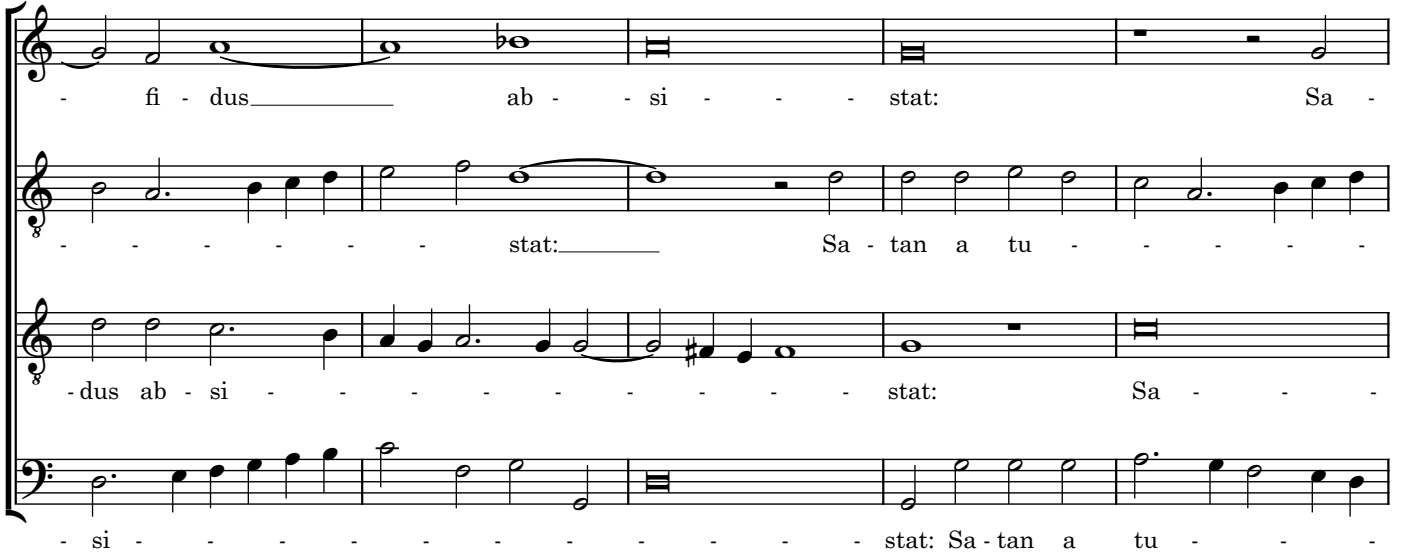

- si - stat: Sa - tan a tu -

127

- tan a tu - - - is vi - ri - bus con - fra - - ctus, vi -
 - - - is vi - - ri - bus con -
 - tan a tu - is. vi - - ri - bus

- - - is vi - ri - bus con - fra - - ctus,

132

- ri - bus con - fra - - - ctus. San - ctus as - si - - -
 - fra - - - ctus, vi - ri - bus con - fra - - - ctus.
 con - fra - - - ctus. San - ctus as - si - -
 vi - ri - bus con - fra - - - ctus.

137

- - - stat, san - ctus as - si - - - stat.
 San - - - ctus as - - - si - - - stat. spi -
 - - - stat spi - ri -
 San - ctus as - si - stat, san - ctus as - si - - - stat spi - ri - tus a

142

spi - ri - tus a tu - - a se - - de de - mis -
- ri - tus a tu - - a se - de de - mis - - - - -
- tus a tu - - a se - - - - - de de -
tu - a, spi - ri - tus a tu - - - - - a

147

- - sus, se - - de de - - mis - - - sus.
- - sus, se - - de de - - mis - - - sus.
- mis - - - - - sus, se - de de - mis - sus.
se - - - - - de de - - mis - - - sus.

Glo-ri- a De- o sit æ-terno Patri, Sit ti-bi semper ge-ni-to-ris na- te:

Cum quo æqua-lis Spi-ri-tus per cun-cta, Sæ-cu- la regnat. A-men.

Ad preces nostras deitatis aures
Deus inclina pietate sola:
Supplicum vota suscipe precamur
famuli tui.

To our prayers, O God, bend the ears
of thy Godhead in thy singular tenderness,
welcome the vows of thine entreatants, we pray,
who are thy servants.

Respice clemens solio de sancto.
Vultu sereno lampades illustra:
Lumine tuo tenebras depelle
pectore nostro.

Look forth with mildness from thy holy seat
with a calm countenance, light our lamps
with thy light, drive away darkness
from our hearts.

Crimina laxa pietate multa
ablue sordes, vincula disrumpe:
Parce peccatis, releva iacentes
dextera tua.

Abate our misdeeds in thy great tenderness,
purge away our squalors, break our bonds,
overlook our sins, raise up the fallen
with thy right hand.

Te sine tetro mergimur profundo:
Labimur alta sceleris sub unda:
Brachio tuo trahimur ad clara
sidera cæli.

Without thee we are plunged into the abyss,
we sink beneath the deep wave of wrongdoing,
by thine arm we are drawn
to the bright stars of heaven.

Christe lux vera bonitas et vita
gaudium mundi pietas immensa
Qui nos a morte roseo salvasti
sanguine tuo.

O Christ, true light, goodness and life,
joy of the world, unfathomable tenderness,
who hast saved us from death
through thy rosy blood.

Insere tuum petimus amorem:
Mentibus nostris fidei refunde:
Lumen æternum charitatis auge
dilectionem.

Implant desire of thee, we beg,
in our minds, pour back
the eternal light of faith,
increase the love of charity.

Tu nobis dona fontem lacrimarum
Ieiuniorum fortia ministra
vitia carnis millia retunde
framea tua.

Do thou grant us a spring of tears,
afford stamina in fasting,
subdue the myriad faults of the flesh
with thy sword.

Procul a nobis perfidus absistat:
Satan a tuis viribus confractus.
Sanctus assistat spiritus a tua
sede demissus.

Let Satan the faithless draw back
afar from us, broken by thy forces,
let the Holy Spirit draw nigh,
sent down from thy lodging.

Gloria Deo sit æterno Patri,
Sit tibi semper genitoris nate:
Cum quo æqualis Spiritus per cuncta,
Sæcula regnat. Amen.

Glory be to God the Father eternal,
and be it to thee, ever Son of the Father,
with whom the Spirit rules, their equal,
through all the ages.